

Canigó Grand Site



Comité de pilotage Natura 2000

ZSC « Massif du Canigou »,
ZSC « Conques-de-la-Preste »
ZPS « Canigou - Conques-de-la-Preste »

Prats-de-Mollo-la-Preste – le 04 décembre 2014



Le Syndicat Mixte Canigó Grand Site,
ce sont 52 communes associées au Conseil Général et à l'Office National des Forêts
et la participation de la Région Languedoc-Roussillon, de l'État et de l'Europe.



- **Élection du nouveau Président du Copil**
- **Bilan et présentation des études 2014**
 - Accompagnement des organisateurs de manifestations sportives et culturelles
 - Cartographie des habitats naturels d'intérêt communautaire – *H. CHEVALLIER & G. ARLANDES*
 - Film « Au rythme des chauves-souris » & étude de faisabilité de fermeture de la mine du Llech – *SYMBIOSE*
 - Projet Agro-Environnemental et Climatique Pyrénées catalanes – Canigó
- **Plan d'actions 2015**
- **Questions diverses**

Canigó Grand Site

Election

Élection du nouveau Président du Copil

*Présidence vacante depuis
les dernières élections municipales (mars 2014)*

Canigó Grand Site

2014

Bilan et présentation des études 2014

Canigó Grand Site

2014

Accompagnement des organisateurs de manifestations
sportives et culturelles

Accompagnement des organisateurs de manifestations sportives et culturelles

Constat : De plus en plus d'événements sur le Canigó !

Début 2014 : **travail multi-partenarial** (Sous-Préfecture, DDTM, ONF, RN, ONCFS, PNR, SMC GS, ...) réalisé avec organisateurs de manifestations sportives et culturelles du Canigó : Trobada, Trobada a peu, Sant Joan, Ultra trail du Canigó, Randonnée du Canigó, Championnat du Canigó, Que la montagne est belle, Rassemblement canyon, 100 miles Font Romeu / Argelès.

→ Accompagner les projets vers une **démarche de manifestations éco-responsables, respectueuses du milieu naturel**, qui puisse s'inscrire dans le temps durablement.

Réunion mi-décembre : **bilan 2014 + préparation saison 2015** avec partenaires et organisateurs.

Réflexion à venir : labélisation officielle « manifestation éco-responsable ».

Merci à vous de relayer cette information autour de vous !

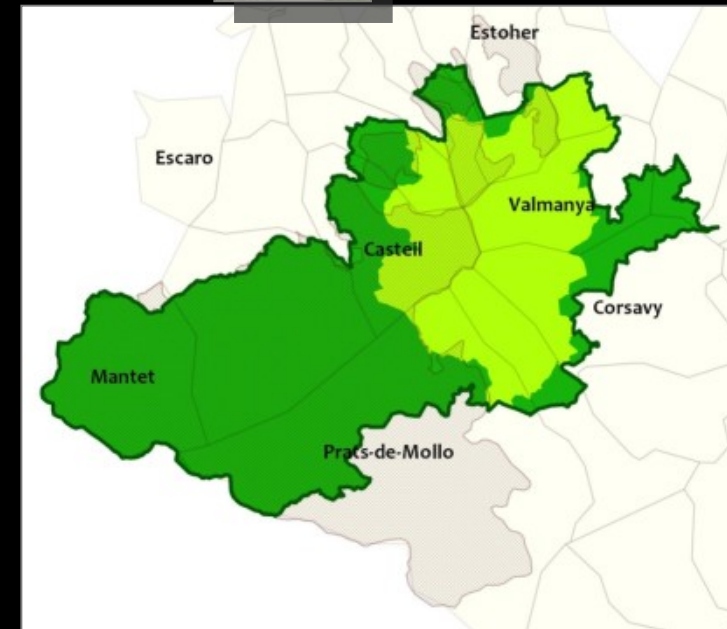
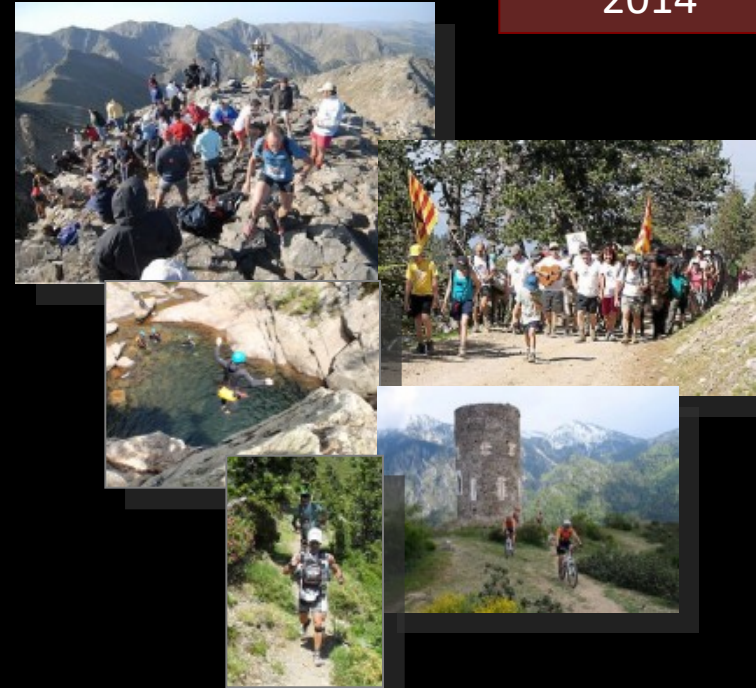

Canigó Grand Site

2014

Cartographie des habitats naturels d'intérêt communautaire

H. CHEVALLIER & G. ARLANDES

Canigó Grand Site

2014

Film « Au rythme des chauves-souris »
& étude de faisabilité de fermeture de la mine du Llech – SYMBIOSE

Canigó Grand Site

2014

Projet Agro-Environnemental et Climatique Pyrénées catalanes – Canigó

Action

Projet agro-environnemental et climatique (PAEC) Pyrénées catalanes – Canigó (1/8)

2014

Détail

Appel à projet Région / Etat / Europe
Lancement : 25 septembre 2014
Clôture : 28 novembre 2014

Projet multi-partenaire : PNR-PC, SMCGR, RN / FRNC, CA, SEPO, SUAMME, AFP-GP, ONF, GOR, CIVAM Bio, CG66, ...

Objectif : Préserver la biodiversité, les zones humides, la ressource en eau et les milieux agro-pastoraux.

Moyens :
Mesures agro-environnementales et climatiques (MAEC)...

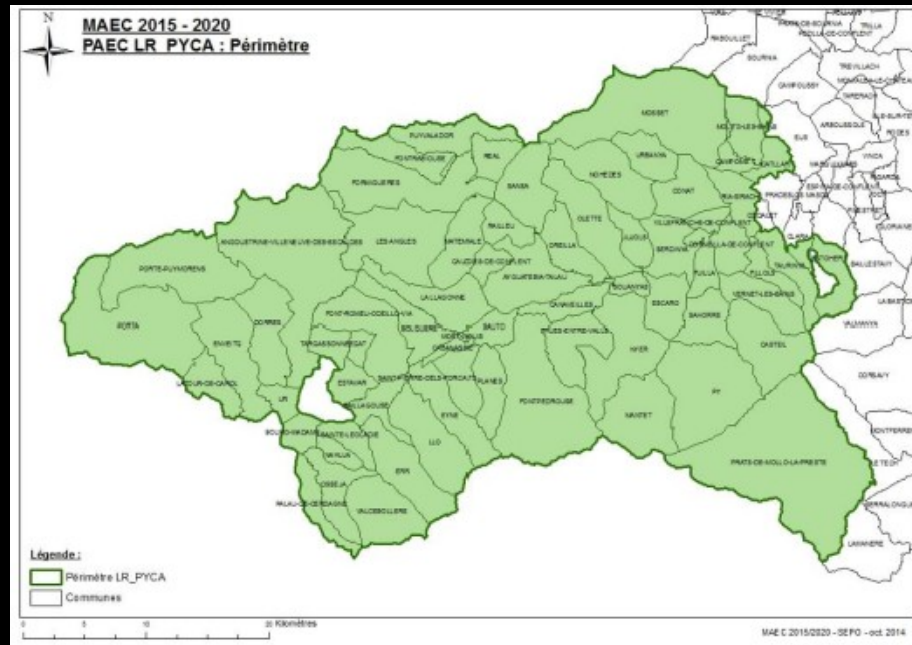

MAEC = CONTRAT AGRICOLE (agriculteur volontaire)
Respect d'un cahier des charges de pratiques favorables
Soutien financier Etat/Europe
5 ans

Calendrier





Projet agro-environnemental et climatique (PAEC) Pyrénées catalanes – Canigó (2/8)

Détail

Historique :

2012 : Elaboration du PAET « Massif du Canigó – Conques-de-la-Preste » par le SMC GS, *en partenariat avec la Société d'élevage des P-O, la Chambre d'agriculture 66, le SUAMME et l'AFP-GP* ;
 —> **9 exploitants et 2 Groupements pastoraux** - en territoire Natura 2000 – se sont engagés en MAET en 2013 et 2014 ; soit plus de 700 ha.





Projet agro-environnemental et climatique (PAEC) Pyrénées catalanes – Canigó (3/8)

Détail

2014-2020 :

Les MAEC ne peuvent être mises en place que sur des **Zones d'Actions Prioritaires (ZAP)** définies à l'échelle régionale par les DREAL, DRAAF et Région.

Plusieurs types de ZAP :

- ZAP **Biodiversité** (Natura 2000, Plans Nationaux d'Action, Trame verte),
- ZAP **Zones humides** (Trame bleue),
- ZAP **Eau** (aire de captage),
- ZAP **Herbe**.

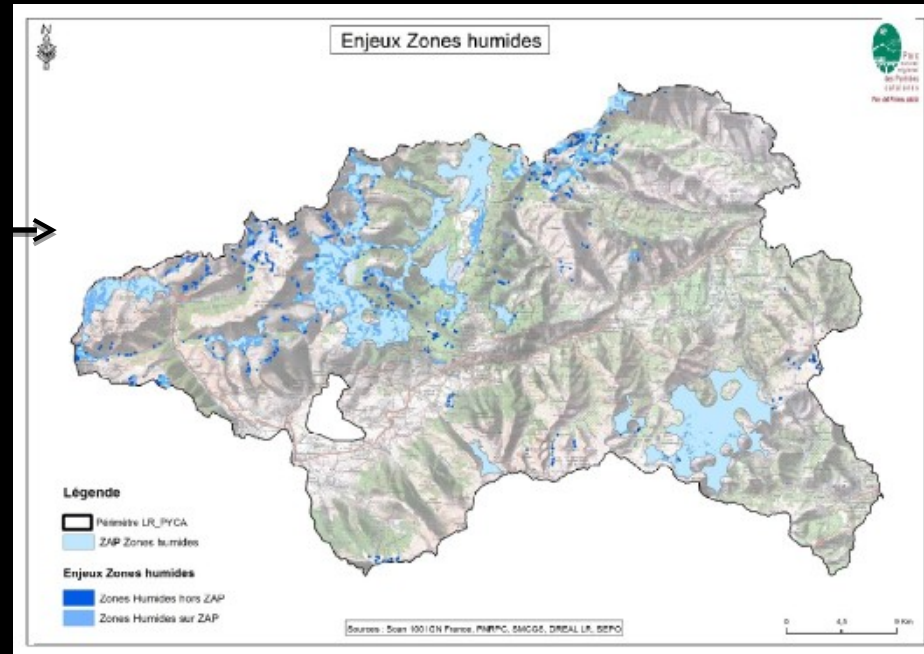



MAEC Pyrénées catalanes - Canigou
SAU : Ilots anonymes 2013

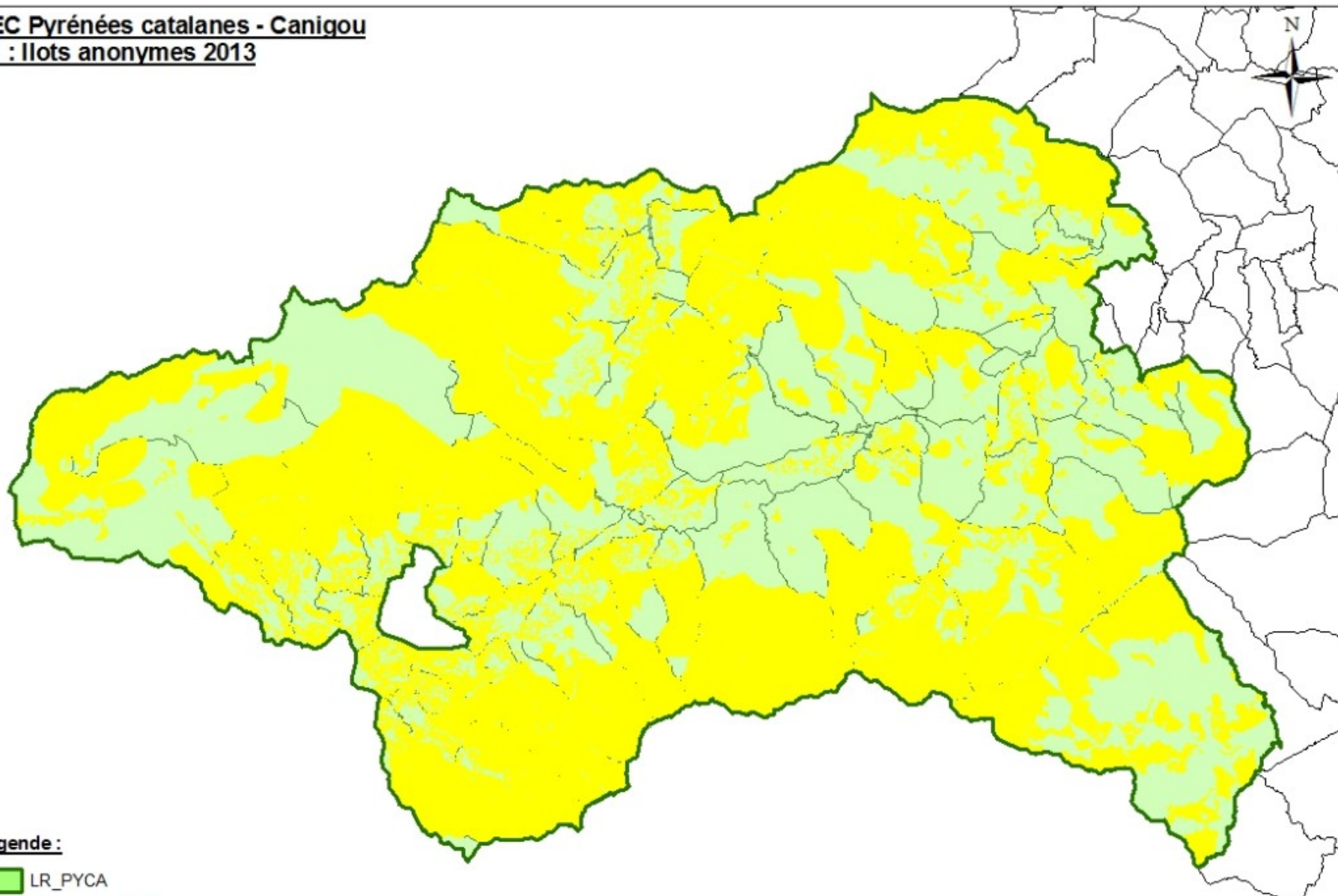

Légende :

- LR_PYCA
- LR_PYCA_SAU



Détail

ZAP > Zones d'Intérêt Prioritaire (ZIP), définies par l'opérateur et les partenaires :

- Milieux agro-pastoraux en déprise / fermeture (zones basses et intermédiaires) ;
- Milieux ouverts nécessitant un entretien ;
- Zones humides,
- Prairies à flore diversifiée,
- Bocages (haies naturelles, ripisylves des bords de canaux),
- Canaux d'irrigation,
- Zones arboricoles et maraichères,
- ...

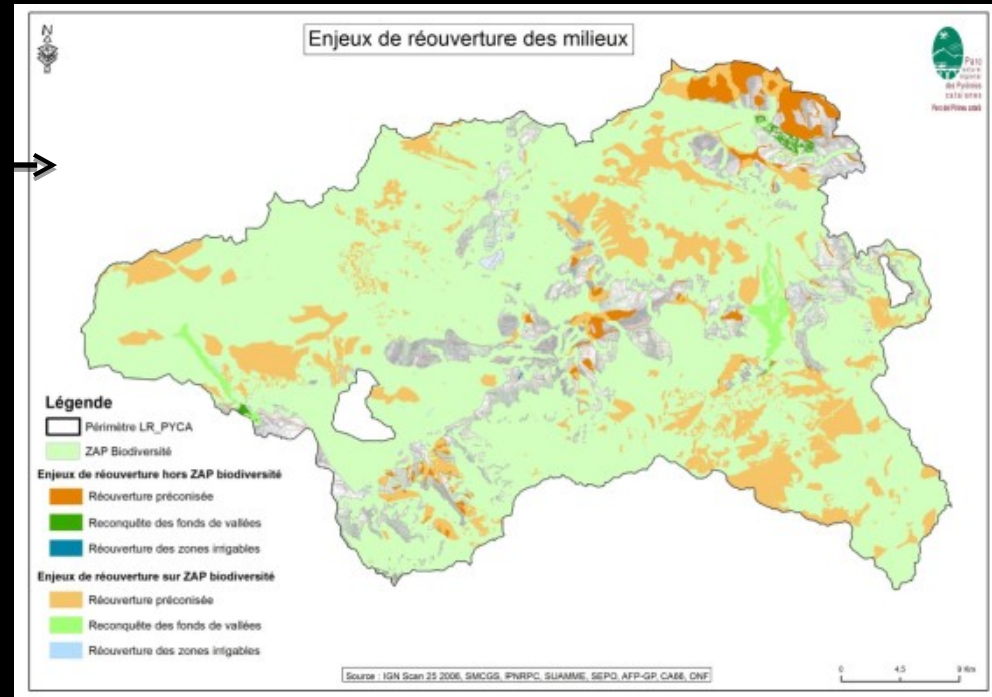



Action

Projet agro-environnemental et climatique (PAEC) Pyrénées catalanes – Canigó (6/8)

2014

Détail

Prairies de fauche :

→ Augmenter ou maintenir la diversité floristique et la préservation de l'équilibre écologique de ces milieux remarquables.

Restauration + Entretien :

- * Aucune fertilisation azotée minérale et organique + gestion pastorale adaptée ;
- * Aucune fertilisation + respect de périodes de non fauche ;
- * Respect de périodes de non fauche ;
- * Non retournement + fréquence d'utilisation faible + première utilisation tardive + fertilisation limitée.

*MAET déterminées sur la base d'un diagnostic biodiversité préalable ;
la quasi-totalité ayant déjà été réalisés sur le Canigó en 2012-2013.*

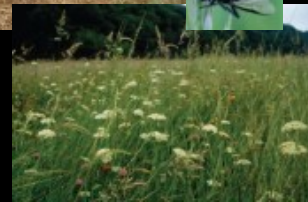
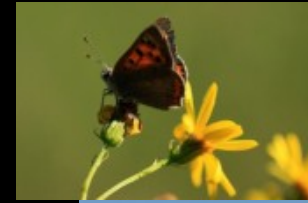



Tourbières / prairies humides :

→ **Restaurer / préserver les habitats humides par des modes de gestion adaptés à leur grande sensibilité / fragilité.**

Restauration :

- * Travaux de réouverture (importants) + aucune fertilisation azotée minérale et organique + limitation de la pression par pâturage ;
- * Débroussaillage mécanique (légers) + aucune fertilisation + limitation de la pression par pâturage.

Entretien :

- * Aucune fertilisation + limitation de la pression par pâturage.

*MAET déterminées sur la base d'un **diagnostic biodiversité préalable** ; la quasi-totalité ayant déjà été réalisés sur le Canigó en 2012-2013.*





Projet agro-environnemental et climatique (PAEC) Pyrénées catalanes – Canigó (8/8)

Pelouses & landes :

Restauration :

- * Débroussaillage mécanique + gestion pastorale adaptée ;
- * Brûlage dirigé + gestion pastorale adaptée ;
- * Limitation de la pression par pâturage (milieux fragilisés) ;
- * Travaux d'ouverture + gestion pastorale adaptée.

Entretien :

- * Gestion pastorale adaptée .

Couvert forestier (sylvo-pastoralisme) :

Restauration :

- * Travaux légers (débroussaillage / élagage) + gestion pastorale adaptée ;

Entretien :

- * Gestion pastorale adaptée .

MAET déterminées sur la base d'un **diagnostic biodiversité préalable** ;
la quasi-totalité ayant déjà été réalisés sur le Canigó en 2012-2013.

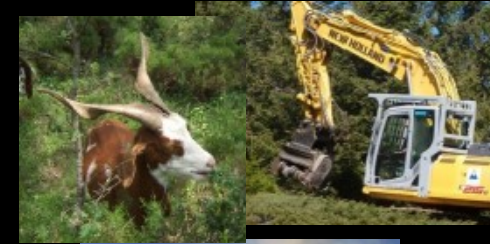



Canigó Grand Site

2015

Plan d'actions 2015

Canigó Grand Site

2015

Janvier à décembre 2015	Toutes les actions nécessaires à l'animation du Document d'objectifs, dont une grande part consacrée à l'animation du Projet agro-environnemental et climatique (estimé à 144 jours),
Janvier / février 2015	Homogénéisation / simplification d'utilisation de la base de données SIG
Mars / avril 2015	Finalisation de l'étude de faisabilité technique de fermeture de la mine du Llech
Automne 2015	Réflexion, élaboration et impression de la lettre d'information Natura 2000 n°3

Canigó Grand Site

Questions diverses

Questions diverses

Canigó Grand Site



Merci de votre attention

